

Comptabilité 30 X

Simplifiez votre gestion.

Conçue pour les petites entreprises, Comptabilité 30 simplifie la tenue de la comptabilité générale, auxiliaire et analytique. Elle se caractérise par une grande souplesse d'utilisation, la qualité de l'interface graphique de l'environnement Macintosh et par de nombreux automatismes qui accélèrent et fiabilisent votre saisie comptable. Compatible MAC OS X, Comptabilité 30 bénéficie de la nouvelle interface baptisée Aqua pour vous garantir des couleurs flamboyantes. Vous allez voir la gestion différemment !

Fonctions de base

- Plan comptable général et analytique (*jusqu'à 13 caractères*), auxiliaire (*jusqu'à 17 caractères*).
- Comptes avec volets : identification, cumuls, soldes, historique, bloc-notes et 16 informations libres.
- 5 exercices en ligne possibles.
- Protection du fichier par niveau d'utilisateur.
- Nombreux automatismes de saisie : libellé automatique, calcul de la TVA, calcul automatique de dates d'échéance, contreparties automatiques, équilibrages, appel et création de compte en saisie
- Modèles d'écritures paramétrables
- Rapprochement manuel.
- Lettrage manuel ou automatique sur les montants ou sur les n° de pièces - Système de prélettrage
- Lettrage en saisie - Délettrage global ou partiel d'un compte.
- Recherche multi-critères d'écritures comptables et fonction Recherche/Remplace. Le résultat de la recherche peut être enregistré, imprimé, exporté.
- Lors de la clôture d'exercice génération automatique du nouvel exercice et reprise des à-nouveaux en détail ou en solde selon la nature et le paramétrage des comptes.

Saisie d'écritures

- Validation des écritures en temps réel. Elles sont incorporées directement dans l'historique et sont modifiables jusqu'à la clôture des écritures ou du journal.
- Les 16 champs libres paramétrables offrent de nouvelles possibilités de personnalisation et peuvent être affichés en colonnes.
- La saisie peut s'effectuer par pièce avec utilisation de schémas d'écritures paramétrables (*saisie guidée*).
- Possibilité en saisie d'afficher le solde des comptes, de créer des comptes généraux et de tiers et de créer des modèles de saisie.
- Possibilité de transfert d'écritures d'un journal à un autre.
- Génération d'écritures d'abonnement.
- Saisie d'écritures de simulation incorporables dans les différents états.
- Lettrage automatique ou manuel avec écritures d'équilibrage
- Lettrage en saisie.
- Extournes et contrepassations assistées.

Tiers

- Gestion des tiers multicollectifs, multi-échéances et multi-RIB, multi-modes de règlements.
- Intégration d'objets multimédia (.doc, xls...) dans la fiche tiers dans l'onglet champs libre pour conserver notes, propositions, courriers.

- Règlements tiers : sélection des tiers à régler, règlements partiels, impression de la proposition de règlement et des états de paiement, mise à jour dans le journal de banque des écritures de règlement et lettrage des comptes de tiers. Modèles de règlement paramétrables appelés dans les fiches tiers.
- Gestion des relances clients : 10 niveaux de rappel - impression de l'état relevé ou relance - Justificatif de solde et extraits tiers paramétrables à l'aide de la mise en page intégrée à l'application - Échéancier - Balance âgée.
- Interrogation des comptes de tiers avec tri par compte général et par compte de tiers.
- Nombreux états statistiques tiers (analyse clients, analyse fournisseurs, analyse de vulnérabilité clients).

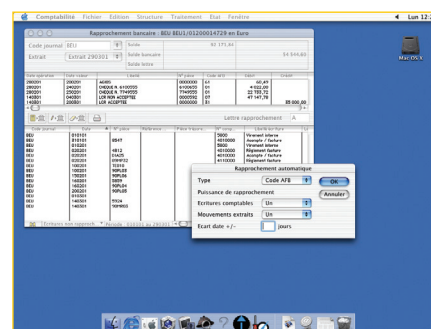

Effectuez facilement un rapprochement automatique.



Built for Mac OS X

Comptabilité 30

Fonction de reporting

- Présentation d'états de synthèses (*grands livres et balances*) à travers un autre plan de comptes.
- Compte reporting associé à un ou plusieurs comptes généraux.
- Édition de balances, grands livres, bilan, compte de résultat, états analytiques et budgétaires de reporting.

Informations libres

- Possibilité d'ajouter des zones d'informations libres et de définir pour chacune un type de format (*montant, date, texte*) ; pour les comptes généraux, les sections analytiques, les comptes de tiers et les écritures comptables.
- Ces informations libres sont exploitables dans les états tiers et peuvent être utilisées comme critères de sélection dans les éditions.

Analytique

- Comptabilité analytique sur 1 plan analytique avec assistant pour la création automatique des sections.
- Sections avec volets : identification, cumuls, graphique du solde ou des mouvements, bloc-notes et informations libres.
- Possibilité d'affecter une grille de ventilation analytique par défaut dans les comptes généraux.
- Ventilations selon un nombre illimité d'imputations analytiques par écriture générale et possibilité d'utilisation des grilles de ventilation en cours de saisie.
- Libre définition du format des comptes (*jusqu'à 13 caractères*).
- Analytique sur les quantités.
- Définition de modèles de saisie analytique.
- Interrogation analytique ainsi qu'édition de balances et grands livres analytiques.
- Possibilité de reventilation analytique après saisie.
- Grand livre, balance, rapport d'activité, journaux et fonction d'interrogation analytique.
- Report analytique.

Base commune Ligne 30

Comptabilité 30 partage la même base de données que Gestion Commerciale 30. En effet, les écritures comptables issues de la facturation sont directement transférées dans le fichier comptable ouvert en ligne.

Communication Client-Expert Comptable

- Synchronisation des bases de données entre le client et son expert-comptable.
- Choix des écritures à transférer : nouvelles, de date à date.
- Écritures transférées protégées par une clôture partielle.
- Transfert par fichier magnétique ou messagerie Internet.

Éditions

- Tous les états peuvent être consultés à l'écran, imprimés sur papier en mode brouillon ou graphique ou enregistrés dans un fichier (*texte ou Syllk*).
- Balances, grands livres des comptes, journaux, échéancier, balance âgée, état de rapprochement, rappels et relevés clients, règlements fournisseurs, proposition de paiement, rapport d'activité, brouillard de saisie... et nombreux états statistiques sont disponibles.

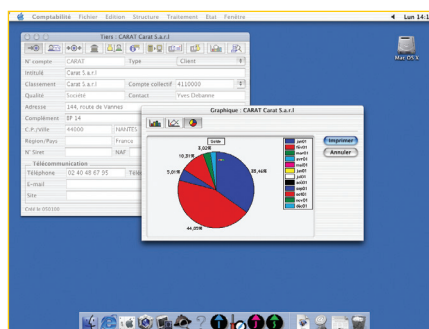

Avec Mac OS X, visualisez vos comptes clients avec une interface conviviale.

- Bilans, comptes de résultat et soldes intermédiaires de gestion agrégés ou en détail avec comparaison de N-1.
- Large choix de modèles personnalisés proposés par défaut :

Affichage par défaut de grille et d'outils pour en modifier et optimiser la mise en page et ajuster ces états aux besoins de l'utilisateur.

- Extrait de compte général ou tiers personnalisé.
- Impressions différées.
- Création d'états libres pour les listes de comptes (*général, tiers, analytique*).
- États analytiques, états de reporting.
- Contrôle de caisse.

Ouverture

- Possibilité de fusion des dossiers avec transfert sélectif des informations de type comptes, sections, journaux, taux de taxes...
- Réception directe de journaux générés par d'autres applications de la Ligne 30.
- Import/export paramétrable : définition de la structure du fichier, position de chaque champ, format des montants, en-tête...
- Utilisation de filtres et de groupes de sélection pour les exportations.
- Gestion d'un journal d'import.

Configuration conseillée

- Macintosh G4 32 Mo de RAM
- Monoposte et postes clients MAC OS 7.1.12 et supérieur.
- Réseau : Novell, Windows NT MAC OS 7.5 et supérieur.

Pour fonctionner avec MAC OS X, les versions 12 de la Ligne 30 Macintosh nécessitent un macintosh G4 et 256 Mo de RAM.

FONCTIONS INTERNET

- ① Avec **e-solvabilité**, accédez à deux services à valeur ajoutée :
 - La recherche d'identité pour rapatrier d'un simple clic dans la fiche tiers du logiciel, les coordonnées complètes d'un client ou fournisseur à partir de la base de données Coface Scrl.
 - La gestion du risque client : Placez sous surveillance jusqu'à 100 comptes clients ou fournisseurs et soyez alerté de l'évolution de leur santé financière. Une bonne solution face aux risques d'impayés.